

F.A.Q.

23/07/2018

Impostare i permessi di accesso sulle singole maschere di Adhoc Revolution

Creso Srl



Sede operativa: Via delle Genziane, 20 - 36051 Creazzo (VI)

Sede legale: Via dei Bersaglieri, 28 - 36030 Caldogno (VI)

P.IVA 03921620245



+39 0444 240878

info@cresosoftware.it

www.cresosoftware.it



La zona superiore permette di impostare i permessi per utente, la zona inferiore per l'intero modulo.

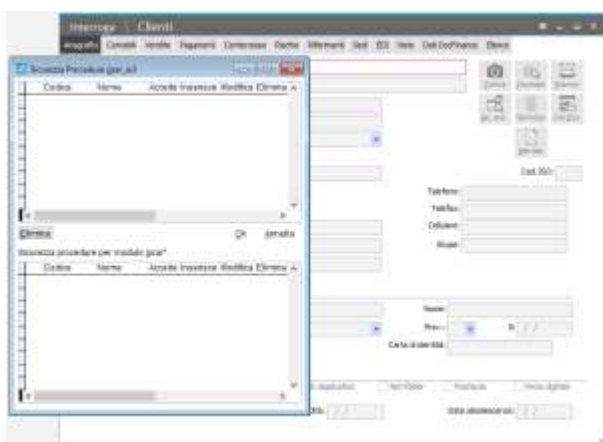

Apriamo anche la maschera Gestione Gruppi/Utenti dall'apposito pulsante presente nella barra degli strumenti.

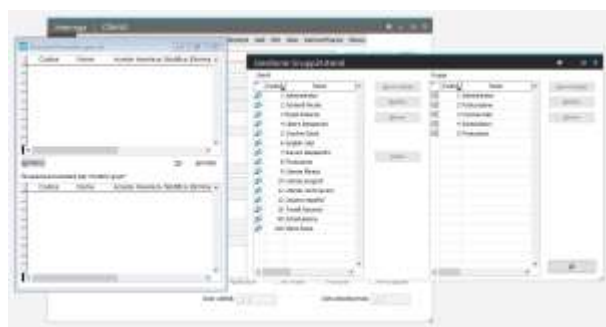

Quello che dovremo fare ora è trascinare con il mouse l'utente/gruppo al quale desideriamo applicare i permessi nell'area superiore della maschera Sicurezza Procedure (nel nostro esempio l'utente 100 Mario Rossi).



A questo punto, con l'utente visualizzato nella maschera sicurezza procedure è possibile impostare i permessi di accesso, inserimento, modifica, eliminazione. Se non si impostano i permessi l'utente non avrà nemmeno la possibilità di aprire la maschera.

Nel nostro esempio l'utente Mario Rossi deve poter accedere alla maschera ed inserire nuovi clienti, ma non deve né modificare, né eliminare i clienti già presenti. Quindi imposteremo la maschera di Sicurezza Procedure.

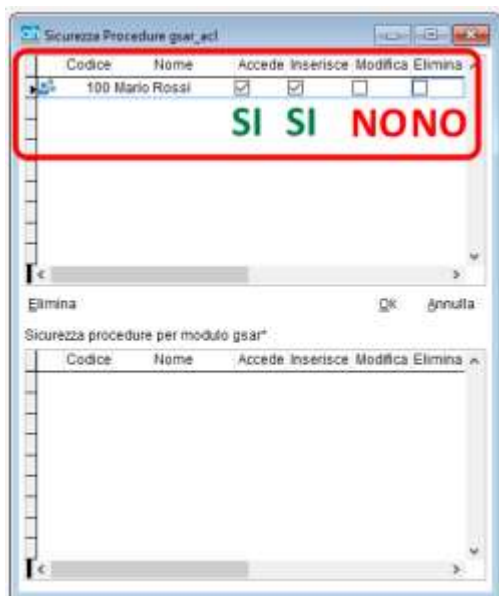

Una volta impostati i permessi desiderati, possiamo confermare la maschera Sicurezza Procedure con il pulsante Ok ed avremo finito la configurazione.

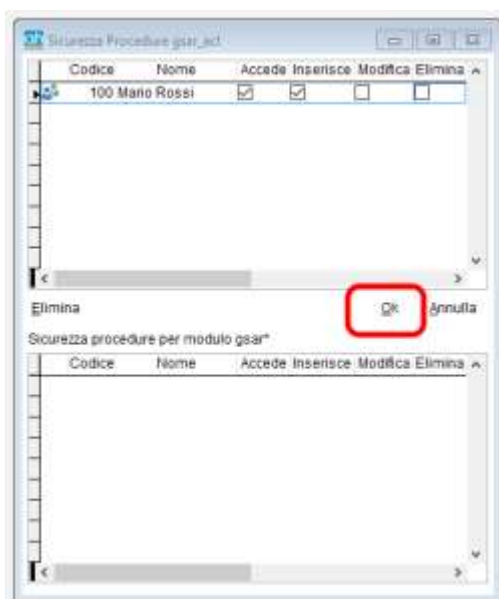

A questo punto, accedendo al programma con l'utente appena configurato (nel nostro caso l'utente 100 – Mario Rossi), possiamo verificare la corretta configurazione dei permessi appena impostati.

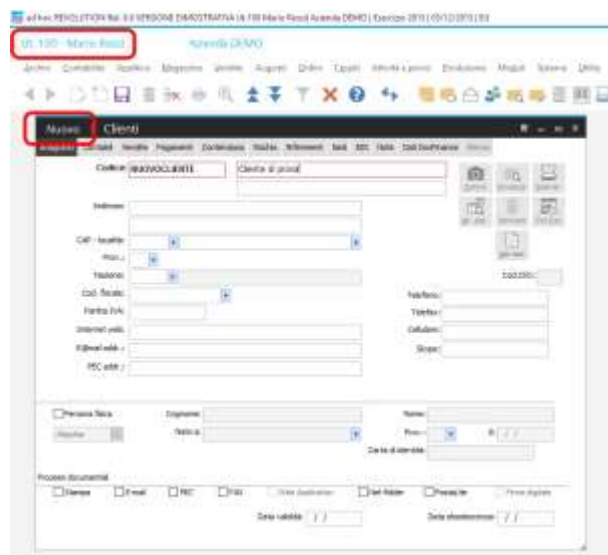

Se l'utente provasse a modificare o cancellare un cliente già presente in anagrafica, riceverebbe subito un messaggio di errore di "Accesso negato".

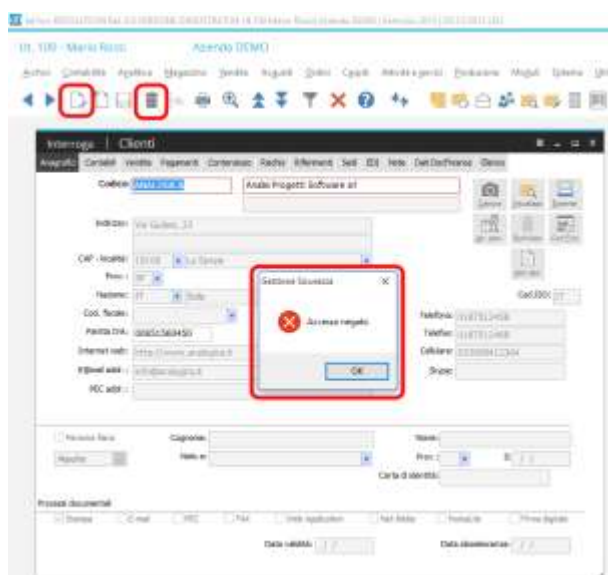

In qualsiasi momento è possibile “sbloccare” nuovamente l'utente al quale siano state disabilitate alcune funzionalità (sempre con l'utente supervisore), richiamando la maschera Sicurezza Procedure.

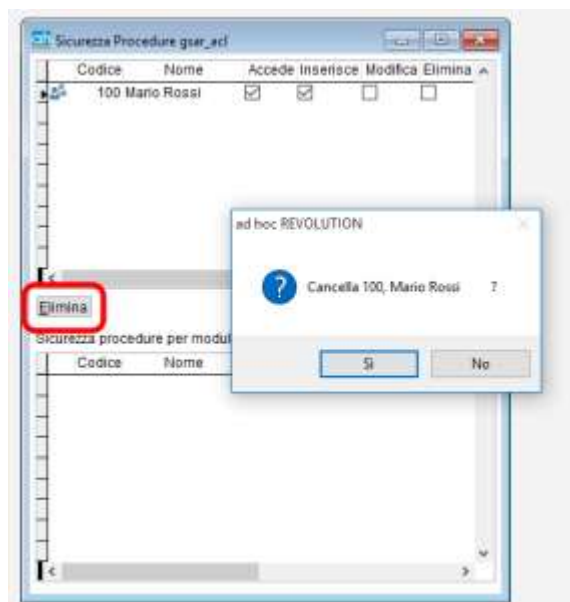

Possiamo anche verificare tutti i permessi impostati sulle varie maschere di *ad hoc Revolution* dalla funzionalità Sicurezza Procedure disponibile nel menu Sistema → Gestione utenti → Gestione accessi/sicurezza procedure, nella quale è possibile controllare in dettaglio tutte le maschere sulle quali sono stati impostati dei permessi, modificare i permessi stessi oppure eliminarli del tutto come visto in precedenza.

